



**NOMBRE DEL PROYECTO**

CONSTRUCCIÓN DE MODULO SANITARIO EN ESCUELA SECUNDARIA CUAUHTEMOC EN LA MANZANA SEXTA CABECERA MUNICIPAL

Estado (2 dígitos)	15	<b>Fecha de Verificación</b>	Día	Mes	Año
Municipio (3 dígitos)	047		26	11	2019
Nombre de la Localidad	MANZANA SEXTA PARTE CENTRO			<b>Fondo</b>	
Clave de la Localidad	150470076	Directa	X	<b>Tipo de Obra</b>	
No AGEB (13 dígitos)	NO APLICA	Indirecta		FISDMF	X
				FISE	

<b>Contribución a la Pobreza (carencia)</b>		<b>Fase de la Obra (Verificación)</b>	Inicio		<b>Fecha</b>		Sistema MIDS	Sistema SRFT	
			Proceso	X		26/11/2019	Folio	Folio	
			Terminada				116046	MEX190201556768	
Servicios Básicos en la Vivienda		<b>Zona (Focalización)</b>	Zona de Atención Prioritario (ZAP)			No. De Acciones			
Calidad y Espacios en la Vivienda			Localidad 2 grados de rezago social alto	X	Unidad	Cantidad			
Acceso a Servicios de Salud			Acreditación de pobreza extrema (APE)			M2	48		
Rezago Educativo	X								
Carencia Alimentaria									
No Aplica									

<b>Construcción de vivienda</b>		<b>Planta Potabilizadora</b>		<b>Ciclopistas</b>			
Techo	<b>Vivienda</b>	Drenaje	<b>Agua y Saneamiento</b>	Camino/Carretera	<b>Urbanización</b>	Hospital, Centro de Salud, Unidad Médica, Dispensario	
Muro		Red Agua Potable		Comedor Comunitario		<b>Salud</b>	
Piso		Cárcamo		Alumbrado Público			
Sanitario		Planta Tratamiento		Calle			
Cuarto		Pozo		Guarnición/ Banqueta		<b>Educación</b>	
Cisterna		Alcantarillado		Pavimentación			
Electrificación		Línea de Conducción		Señalética			
						Aula, Comedor, Sanitario	<b>Otros</b>

<b>Costo del Proyecto</b>					
Aportación FISDMF o FISE	Otra Fuente Federal	Fuente Estatal	Fuente Municipal	Otros	Costo Total
\$ 829,159.11					\$ 829,159.11

Fotografías de la Obra



X	Sí		No	¿Existe Comité Comunitario que avale la obra?
	Sí	X	No	¿Existen inconformidades de los habitantes por la obra?
	Sí	X	No	A su parecer, ¿Requiere la obra de algún estudio de impacto de medio ambiente?
X	Regular		Irregular	¿En qué tipo de asentamiento está ubicada la obra?

Mapa de Ubicación Geográfica de la Obra

Mapa de Ubicación Específico

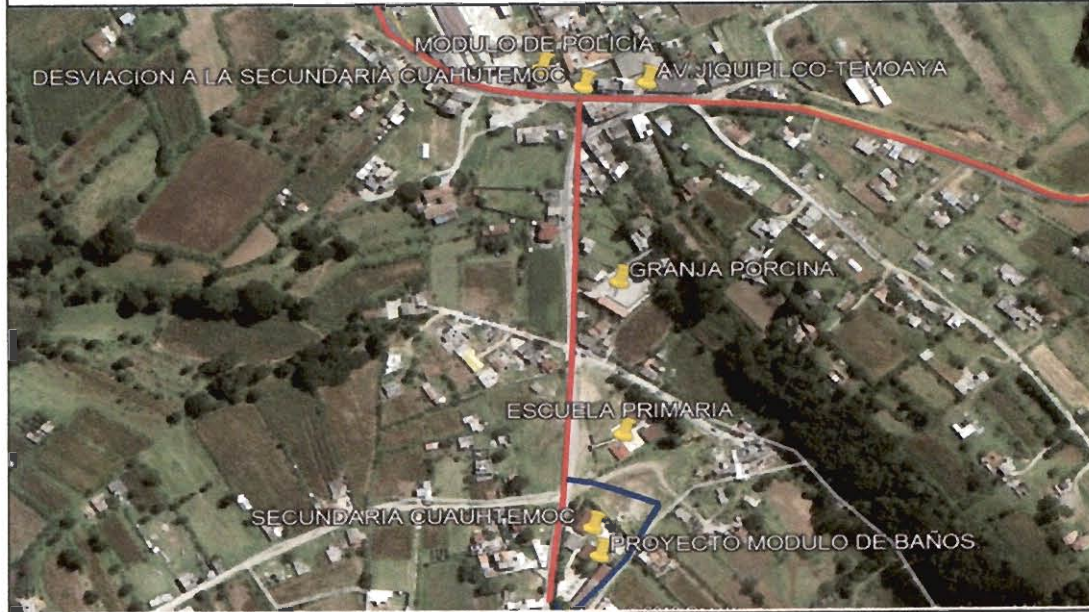

Google Maps Link

<https://goo.gl/maps/T3BTfjuLuNVbE97M8>

Referencias

LA OBRA SE UBICA EN LA SECUNDARIA CUAHUTEMOC DE LA MANZANA SEXTA PARTE CENTRO QUE SE ENCUENTRA APROXIMADAMENTE A 400 METROS DE LA CARRETERA JIQUIPILCO - TEMOAYA DEL LADO DERECHO.

Reporte de Incidencias

SE VERIFICÓ EN EL SISTEMA SISGE DE BIENESTAR, QUE ESTA OBRA NO SE ENCUENTRA UBICADA DENTRO DE UN AREA GEOESTADISTICA BASICA (AGEB).

Enlace FAIS

Nombre ARQ. JUÁREZ VALDÉS EDUARDO GALILEO

Puesto DIRECTOR DE OBRAS PÚBLICAS Y DESARROLLO URBANO DE JIQUIPILCO

Firma