

NOMBRE DEL PROYECTO

CONSTRUCCIÓN DE TECHADO EN EL ÁREA DE IMPARTICIÓN DE EDUCACIÓN FÍSICA EN ESCUELA PRIMARIA MIGUEL HIDALGO, EN LA LOCALIDAD DE SAN BARTOLO OXTOTITLAN

ESTADO (2 dígitos)	15
MUNICIPIO (3 dígitos)	47
NOMBRE DE LA LOCALIDAD	SAN BARTOLO OXTOTITLAN
CLAVE DE LA LOCALIDAD (9 dígitos)	150470019
NO. AGEB (13 dígitos)	

FECHA DE VERIFICACIÓN	DÍA	MES	AÑO
	24	6	2019
TIPO DE OBRA		FONDO	
DIRECTA		FISMDF	X
COMPLEMENTARIA	X	FISE	

CONTRIBUCIÓN A LA POBREZA (CARENCIA)	
SERVICIOS BÁSICOS DE LA VIVIENDA	
CALIDAD Y ESPACIOS EN LA VIVIENDA	
ACCESO A SERVICIOS DE SALUD	
REZAGO EDUCATIVO	X
CARENCIA ALIMENTARIA	
NO APLICA	

FASE DE LA OBRA (VERIFICACIÓN)	INICIO			FECHA
	EN PROCESO	X	24/06/2019	
	TERMINADA			

SISTEMA MIDS	SISTEMA RFT
FOLIO	FOLIO
74263	MEX190201534118

ZONA (FOCALIZACIÓN)	ZONA DE ATENCIÓN PRIORITARIA (ZAP)	
	LOCALIDAD 2 GRADOS DE REZAGO SOCIAL MÁS ALTO	X
	ACREDITACIÓN DE POBREZA EXTREMA (APE)	

NO. DE ACCIONES	
UNIDAD	CANTIDAD
M2	432.57

TIPO DE OBRA (RUBRO)

TECHO	VIVIENDA	DRENAJE	AGUA Y SANEAMIENTO	CAMINO / CARRETERA	URBANIZACIÓN	HOSPITAL, CENTRO DE SALUD, UNIDAD MÉDICA, DISPENSARIO	SALUD
MURO		RED AGUA POTABLE		COMEDOR COMUNITARIO			
PISO		CÁRCAMO		ALUMBRADO PÚBLICO			
SANITARIO		PLANTA TRATAMIENTO		CALLE			
CUARTO		POZO		GUARNICIÓN Y BANQUETA			
CISTERNA		ALCANTARILLADO		PAVIMENTACIÓN			
ELECTRIFICACIÓN		LÍNEA CONDUCCIÓN		SEÑALÉTICA			
							OTROS

COSTO DEL PROYECTO

APORTACIÓN FISMDF O FISE	OTRA FUENTE FEDERAL	FUENTE ESTATAL	FUENTE MUNICIPAL	OTROS	COSTO TOTAL
\$ 1,230,974.87	\$	\$	\$	\$	\$ 1,230,974.87

FOTOGRAFÍAS DE LA OBRA





<input checked="" type="checkbox"/>	SÍ
<input type="checkbox"/>	SÍ
<input type="checkbox"/>	SÍ
<input checked="" type="checkbox"/>	REGULAR

<input type="checkbox"/>	NO
<input checked="" type="checkbox"/>	NO
<input checked="" type="checkbox"/>	NO
<input type="checkbox"/>	IRREGULAR

¿EXISTE COMITÉ COMUNITARIO QUE AVALE LA OBRA?
¿EXISTEN INCONFORMIDADES DE LOS HABITANTES POR LA OBRA ?
A SU PARECER, ¿REQUIERE LA OBRA DE ALGÚN ESTUDIO DE IMPACTO AL MEDIO AMBIENTE?
¿EN QUÉ TIPO DE ASENTAMIENTO ESTÁ UBICADA LA OBRA?

MAPA DE UBICACIÓN GEOGRÁFICA DE LA OBRA

MAPA DE UBICACIÓN ESPECÍFICA

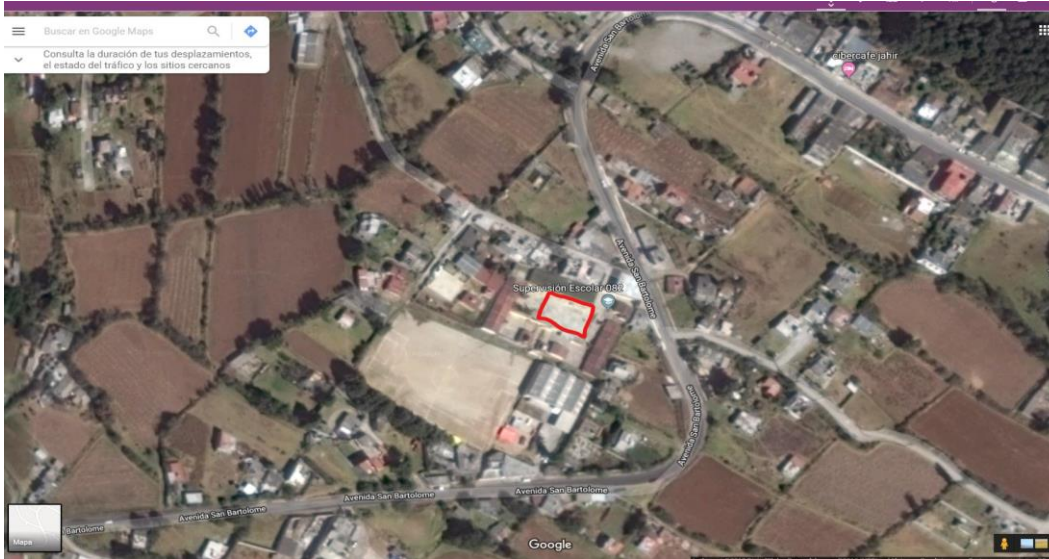

GOOGLE MAP LINK

<https://goo.gl/maps/2wTHg4QD26Tzcygo9>

REFERENCIAS (Ubicar colonia, poblado, ranchería, calle, paralelas, lugares de referencia, etc.)

LA OBRA SE UBICA ENTRE EL CAMPO DE FUTBOL DE SAN BARTOLO OXTOTITLAN Y LA SUPERVISION ESCOLAR 082, EN LA ESCUELA PRIMARIA MIGUEL HIDALGO. SOBRE LA AVENIDA SAN BARTOLOME.

REPORTE DE INCIDENCIAS

ENLACE FAIS

Nombre	ARQ. JUÁREZ VALDÉS EDUARDO GALILEO
Puesto	DIRECTOR DE OBRAS PÚBLICAS Y DESARROLLO URBANO DE JIQUIPILCO
Firma	