

**NOMBRE DEL PROYECTO**

CONSTRUCCION DE PAVIMENTACIÓN DE CONCRETO HIDRÁULICO EN CALLE 20 DE NOVIEMBRE EN LA LOCALIDAD DE SAN FELIPE SANTIAGO

<b>ESTADO</b> (2 dígitos)	15	<b>FECHA DE VERIFICACIÓN</b>	<b>DÍA</b>	<b>MES</b>	<b>AÑO</b>	
<b>MUNICIPIO</b> (3 dígitos)	47		21	6	2019	
<b>NOMBRE DE LA LOCALIDAD</b>	SAN FELIPE SANTIAGO	DIRECTA	<b>TIPO DE OBRA</b>	<b>FONDO</b>		
<b>CLAVE DE LA LOCALIDAD</b> (9 dígitos)	150470020			COMPLEMENTARIA	X	FISMDF
<b>NO. AGEB</b> (13 dígitos)	1504700200183			FISE		
<b>CONTRIBUCIÓN A LA POBREZA (CARENCIA)</b>		<b>FASE DE LA OBRA (VERIFICACIÓN)</b>	INICIO		<b>SISTEMA MIDS</b>	<b>SISTEMA RFT</b>
SERVICIOS BÁSICOS DE LA VIVIENDA			EN PROCESO	X		
CALIDAD Y ESPACIOS EN LA VIVIENDA			TERMINADA		74242	MEX190201534106
ACCESO A SERVICIOS DE SALUD					<b>NO. DE ACCIONES</b>	
REZAGO EDUCATIVO		<b>ZONA (FOCALIZACIÓN)</b>		UNIDAD	CANTIDAD	
CARENCIA ALIMENTARIA		ZONA DE ATENCIÓN PRIORITARIA (ZAP)		M2	2850	
NO APLICA	X	LOCALIDAD 2 GRADOS DE REZAGO SOCIAL MÁS ALTO				
		ACREDITACIÓN DE POBREZA EXTREMA (APE)				

TIPO DE OBRA (RUBRO)							
TECHO	VIVIENDA	DRENAJE	AGUA Y SANEAMIENTO	CAMINO / CARRETERA	URBANIZACIÓN	HOSPITAL, CENTRO DE SALUD, UNIDAD MÉDICA, DISPENSARIO	SALUD
MURO		RED AGUA POTABLE		COMEDOR COMUNITARIO		AULA, COMEDOR, SANITARIO	EDUCACIÓN
PISO		CÁRCAMO		ALUMBRADO PÚBLICO		OTROS	
SANITARIO		PLANTA TRATAMIENTO		CALLE			
CUARTO		POZO		GUARNICIÓN Y BANQUETA			
CISTERNA		ALCANTARILLADO		PAVIMENTACIÓN X			
ELECTRIFICACIÓN		LÍNEA CONDUCCIÓN		SEÑALÉTICA			
COSTO DEL PROYECTO							
APORTACIÓN FISMDF O FISE	OTRA FUENTE FEDERAL	FUENTE ESTATAL	FUENTE MUNICIPAL	OTROS	COSTO TOTAL		
\$ 2,581,839.40	\$	\$	\$	\$	\$ 2,581,839.40		

**FOTOGRAFÍAS DE LA OBRA**





<input checked="" type="checkbox"/>	SÍ
<input type="checkbox"/>	SÍ
<input type="checkbox"/>	SÍ
<input checked="" type="checkbox"/>	REGULAR

<input type="checkbox"/>	NO
<input checked="" type="checkbox"/>	NO
<input checked="" type="checkbox"/>	NO
<input type="checkbox"/>	IRREGULAR

¿EXISTE COMITÉ COMUNITARIO QUE AVALE LA OBRA?
¿EXISTEN INCONFORMIDADES DE LOS HABITANTES POR LA OBRA ?
A SU PARECER, ¿REQUIERE LA OBRA DE ALGÚN ESTUDIO DE IMPACTO AL MEDIO AMBIENTE?
¿EN QUÉ TIPO DE ASENTAMIENTO ESTÁ UBICADA LA OBRA?

MAPA DE UBICACIÓN GEOGRÁFICA DE LA OBRA

MAPA DE UBICACIÓN ESPECÍFICA

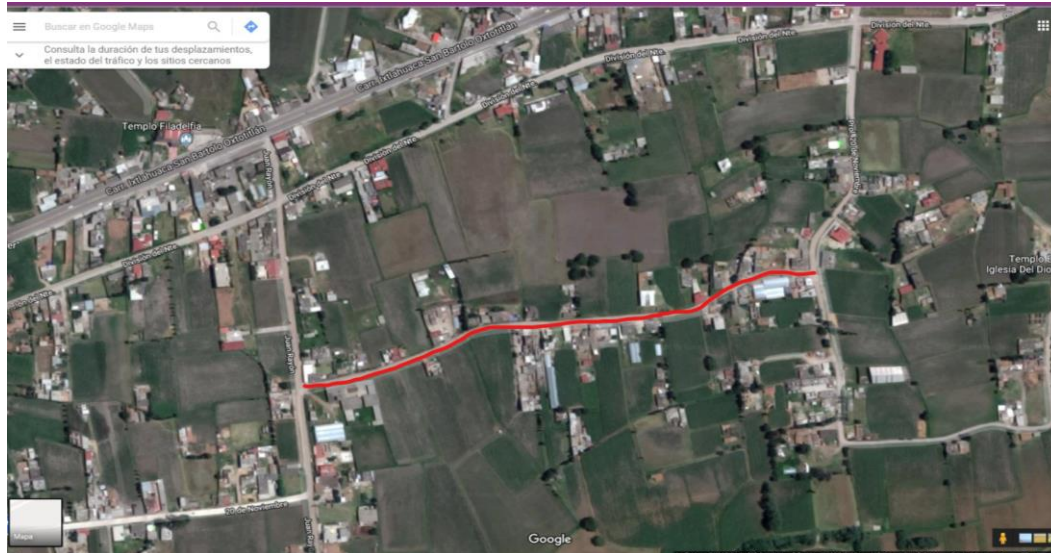

GOOGLE MAP LINK

<https://goo.gl/maps/q622xEU2W3w3rr8HA>

REFERENCIAS (Ubicar colonia, poblado, ranchería, calle, paralelas, lugares de referencia, etc. )

LA OBRA SE UBICA APROXIMADAMENTE A 275 METROS DE FORMA PARALELA A LA CARRETERA IXTLAHUCA - SAN BARTOLO OXTOTITLAN , Y PERPENDICULAR A LA CALLE JUAN RAYON. ES LA CALLE 20 DE NOVIEMBRE.

REPORTE DE INCIDENCIAS

ENLACE FAIS

Nombre	ARQ. JUÁREZ VALDÉS EDUARDO GALILEO
Puesto	DIRECTOR DE OBRAS PÚBLICAS Y DESARROLLO URBANO DE JIQUIPILCO
Firma	