

NOMBRE DEL PROYECTO

AMPLIACION DE DRENAJE SANITARIO VARIOS RAMALES DE LA LOCALIDAD DE EJIDO DE LOMA DE MALACOTA.

ESTADO (2 dígitos)	15	FECHA DE VERIFICACIÓN	DÍA	28	MES	6	AÑO	2019
MUNICIPIO (3 dígitos)	047		DIRECTA	X	TIPO DE OBRA	FISDMF	X	FONDO
NOMBRE DE LA LOCALIDAD	EJIDO LOMA DE MALACOTA (LOMA DE MALACOTA)	COMPLEMENTARIA		FISE				
CLAVE DE LA LOCALIDAD (9 dígitos)	150470010							
NO. AGEB (13 dígitos)								

CONTRIBUCIÓN A LA POBREZA (CARENCIA)	
SERVICIOS BÁSICOS DE LA VIVIENDA	X
CALIDAD Y ESPACIOS EN LA VIVIENDA	
ACCESO A SERVICIOS DE SALUD	
REZAGO EDUCATIVO	
CARENCIA ALIMENTARIA	
NO APLICA	

FASE DE LA OBRA (VERIFICACIÓN)	INICIO	X	28/06/2019	FECHA
	EN PROCESO			
	TERMINADA			

SISTEMA MIDS	SISTEMA RFT
FOLIO	FOLIO
117591	MEX190201557502

ZONA (FOCALIZACIÓN)	ZONA DE ATENCIÓN PRIORITARIA (ZAP)	
	LOCALIDAD 2 GRADOS DE REZAGO SOCIAL MÁS ALTO	X
	ACREDITACIÓN DE POBREZA EXTREMA (APE)	

NO. DE ACCIONES	
UNIDAD	CANTIDAD
ML	1808.76

TIPO DE OBRA (RUBRO)									
TECHO	VIVIENDA	X	DRENAJE	AGUA Y SANEAMIENTO		CAMINO / CARRETERA	URBANIZACIÓN	HOSPITAL, CENTRO DE SALUD, UNIDAD MÉDICA, DISPENSARIO	SALUD
MURO			RED AGUA POTABLE			COMEDOR COMUNITARIO			
PISO			CÁRCAMO			ALUMBRADO PÚBLICO			
SANITARIO			PLANTA TRATAMIENTO			CALLE			
CUARTO			POZO			GUARNICIÓN Y BANQUETA		AULA, COMEDOR, SANITARIO	EDUCACIÓN
CISTERNA			ALCANTARILLADO			PAVIMENTACIÓN			
ELECTRIFICACIÓN			LÍNEA CONDUCCIÓN			SEÑALÉTICA		OTROS	
COSTO DEL PROYECTO									
APORTACIÓN FISDMF O FISE	OTRA FUENTE FEDERAL	FUENTE ESTATAL	FUENTE MUNICIPAL	OTROS	COSTO TOTAL				
\$ 2,299,998.83	\$	\$	\$	\$	\$ 2,299,998.83				

FOTOGRAFÍAS DE LA OBRA





<input checked="" type="checkbox"/>	SÍ
<input type="checkbox"/>	SÍ
<input type="checkbox"/>	SÍ
<input checked="" type="checkbox"/>	REGULAR

<input type="checkbox"/>	NO
<input checked="" type="checkbox"/>	NO
<input checked="" type="checkbox"/>	NO
<input type="checkbox"/>	IRREGULAR

¿EXISTE COMITÉ COMUNITARIO QUE AVALE LA OBRA?
¿EXISTEN INCONFORMIDADES DE LOS HABITANTES POR LA OBRA ?
A SU PARECER, ¿REQUIERE LA OBRA DE ALGÚN ESTUDIO DE IMPACTO AL MEDIO AMBIENTE?
¿EN QUÉ TIPO DE ASENTAMIENTO ESTÁ UBICADA LA OBRA?

MAPA DE UBICACIÓN GEOGRÁFICA DE LA OBRA

MAPA DE UBICACIÓN ESPECÍFICA

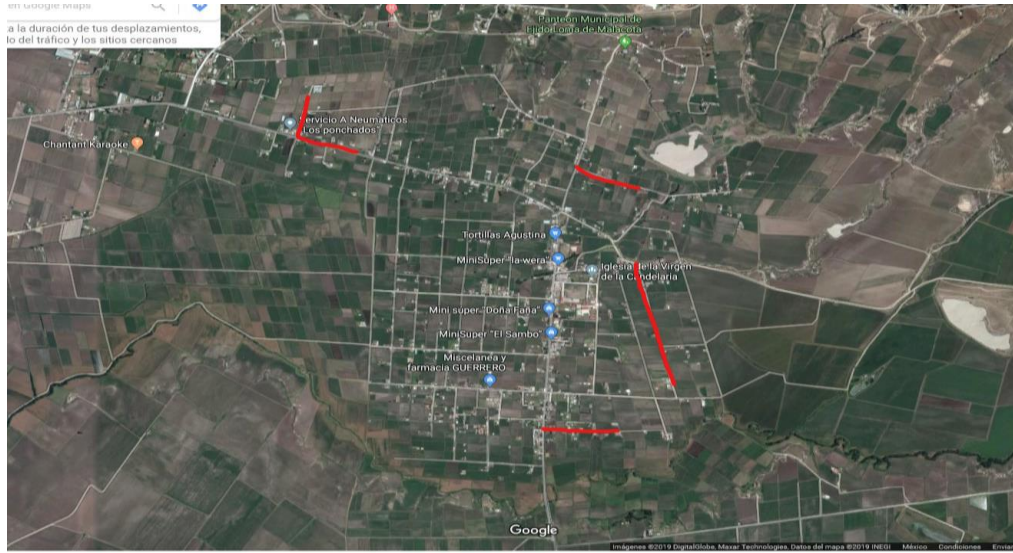

GOOGLE MAP LINK

<https://goo.gl/maps/WJMngRD94c3E4kXYA>

REFERENCIAS (Ubicar colonia, poblado, ranchería, calle, paralelas, lugares de referencia, etc.)

LA OBRA CONSTA DE VARIOS RAMALES EL PRIMERO SE LOCALIZA DETRÁS DE LA IGLESIA DE LA VIGEN DE LA CANDELARIA, EL SEGUNDO RAMAL SE ENCUENTRA ANTES DE LA DELEGACION, EL RAMAL 3 SE UBICAPERPENDICULAR AL CAMINO HACIA EL PANTEON DEEL EJOIDO DE MALACOTA, EL CUARTO RAMAL SE ENCUENTRA ANTES DE LA ENTRADA PRINCIPAL A NIXINI.

REPORTE DE INCIDENCIAS

ENLACE FAIS

Nombre	ARQ. JUÁREZ VALDÉS EDUARDO GALILEO
Puesto	DIRECTOR DE OBRAS PÚBLICAS Y DESARROLLO URBANO DE JIQUIPILCO
Firma	