

NOMBRE DEL PROYECTO

CONSTRUCCION DE LA PRIMERA ETAPA DE PAVIMENTACION DE CONCRETO HIDRAULICO EN EL CAMINO PRINCIPAL, DE LA MANZANA TRES EN LA LOCALIDAD DE SAN BARTOLO OXTOTITLAN

ESTADO (2 dígitos)	15
MUNICIPIO (3 dígitos)	47
NOMBRE DE LA LOCALIDAD	SAN BARTOLO OXTOTITLAN
CLAVE DE LA LOCALIDAD (9 dígitos)	150470019
NO. AGEB (13 dígitos)	

FECHA DE VERIFICACIÓN	DÍA	MES	AÑO
	26	6	2019
TIPO DE OBRA		FONDO	
DIRECTA		FISMDF	X
COMPLEMENTARIA	X	FISE	

CONTRIBUCIÓN A LA POBREZA (CARENCIA)	
SERVICIOS BÁSICOS DE LA VIVIENDA	
CALIDAD Y ESPACIOS EN LA VIVIENDA	
ACCESO A SERVICIOS DE SALUD	
REZAGO EDUCATIVO	
CARENCIA ALIMENTARIA	
NO APLICA	X

FASE DE LA OBRA (VERIFICACIÓN)	INICIO			FECHA
	EN PROCESO	X	26/06/2019	
	TERMINADA			

SISTEMA MIDS	SISTEMA RFT
FOLIO	FOLIO
108340	MEX190201553369

ZONA (FOCALIZACIÓN)	ZONA DE ATENCIÓN PRIORITARIA (ZAP)	
	LOCALIDAD 2 GRADOS DE REZAGO SOCIAL MÁS ALTO	X
	ACREDITACIÓN DE POBREZA EXTREMA (APE)	

NO. DE ACCIONES	
UNIDAD	CANTIDAD
M2	2220

TIPO DE OBRA (RUBRO)

TECHO	VIVIENDA	DRENAJE	AGUA Y SANEAMIENTO	X	CAMINO / CARRETERA	URBANIZACIÓN	HOSPITAL, CENTRO DE SALUD, UNIDAD MÉDICA, DISPENSARIO	SALUD
MURO		RED AGUA POTABLE			COMEDOR COMUNITARIO			
PISO		CÁRCAMO			ALUMBRADO PÚBLICO			
SANITARIO		PLANTA TRATAMIENTO			CALLE			
CUARTO		POZO			GUARNICIÓN Y BANQUETA			
CISTERNA		ALCANTARILLADO			PAVIMENTACIÓN			
ELECTRIFICACIÓN		LÍNEA CONDUCCIÓN			SEÑALÉTICA			
							AULA, COMEDOR, SANITARIO	EDUCACIÓN
				OTROS				

COSTO DEL PROYECTO

APORTACIÓN FISMDF O FISE	OTRA FUENTE FEDERAL	FUENTE ESTATAL	FUENTE MUNICIPAL	OTROS	COSTO TOTAL
\$ 2,571,892.34	\$	\$	\$	\$	\$ 2,571,892.34

FOTOGRAFÍAS DE LA OBRA

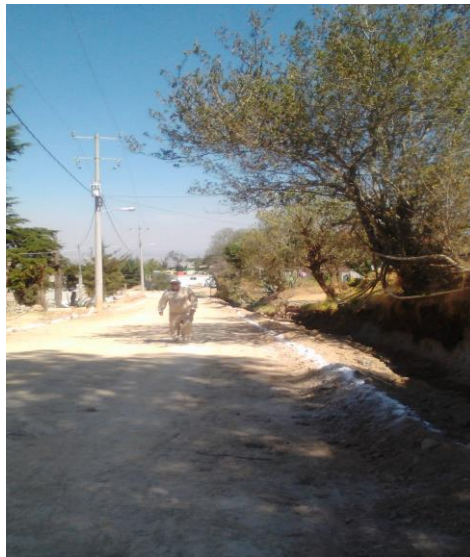



<input checked="" type="checkbox"/>	SÍ
<input type="checkbox"/>	SÍ
<input type="checkbox"/>	SÍ
<input checked="" type="checkbox"/>	REGULAR

<input type="checkbox"/>	NO
<input checked="" type="checkbox"/>	NO
<input checked="" type="checkbox"/>	NO
<input type="checkbox"/>	IRREGULAR

¿EXISTE COMITÉ COMUNITARIO QUE AVALE LA OBRA?
¿EXISTEN INCONFORMIDADES DE LOS HABITANTES POR LA OBRA ?
A SU PARECER, ¿REQUIERE LA OBRA DE ALGÚN ESTUDIO DE IMPACTO AL MEDIO AMBIENTE?
¿EN QUÉ TIPO DE ASENTAMIENTO ESTÁ UBICADA LA OBRA?

MAPA DE UBICACIÓN GEOGRÁFICA DE LA OBRA

MAPA DE UBICACIÓN ESPECÍFICA



GOOGLE MAP LINK

<https://goo.gl/maps/7Krc96FyiWeNYHC56>

REFERENCIAS (Ubicar colonia, poblado, ranchería, calle, paralelas, lugares de referencia, etc.)

LA OBRA SE UBICA SOBRE CAMINO DE LA IGLESIA CATOLICA APROXIMADAMENTE A 500 METROS DE LADO DERECHO, EN MANZANA TERCERA SAN BARTOLO OXTOTITLAN.

REPORTE DE INCIDENCIAS

ENLACE FAIS

Nombre	ARQ. JUÁREZ VALDÉS EDUARDO GALILEO
Puesto	DIRECTOR DE OBRAS PÚBLICAS Y DESARROLLO URBANO DE JIQUIPILCO
Firma	