



NOMBRE DEL PROYECTO

CONSTRUCCIÓN DE CUARTOS DORMITORIO EN MANZANA PRIMERA DE SANTA CRUZ TEPEXPAN.

Estado (2 dígitos)	15	Fecha de Verificación	Día	Mes	Año
Municipio (3 dígitos)	047		03	12	2019
Nombre de la Localidad	PRIMERA MANZANA DE SANTA CRUZ TEPEXPAN.	Fondo			
Clave de la Localidad	150470025	Directa	X	Tipo de Obra	FISDMF
No AGEB (13 dígitos)	150470025015A	Indirecta			FISE

Contribución a la Pobreza (carencia)	Fase de la Obra (Verificación)	Inicio		Fecha	Sistema MIDS	Sistema SRFT	
		Proceso	X		03/12/2019	Folio	Folio
		Terminada				149783	MEX190401603150
Acceso a Servicios de Salud							
Rezagado Educativo		Zona (Focalización)	Zona de Atención Prioritaria (ZAP)	X	No. De Acciones		
Carencia Alimentaria			Localidad 2 grados de rezago social alto		Unidad	Cantidad	
No Aplica			Acreditación de pobreza extrema (APE)		CUARTOS	7	

Construcción de vivienda		Planta Potabilizadora		Ciclistas		Urbanización	
Techo	Vivienda	Drenaje	Agua y Saneamiento	Camino/Carretera	Urbanización	Hospital, Centro de Salud, Unidad Médica, Dispensario	
Muro		Red Agua Potable		Comedor Comunitario		Aula, Comedor, Sanitario	Educación
Piso		Cárcamo		Alumbrado Público			
Sanitario		Planta Tratamiento		Calle		Otros	
Cuarto		Pozo		Guarnición/ Banqueta			
Cisterna		Alcantarillado		Pavimentación			
Electrificación		Línea de Conducción		Señalética			
Costo del Proyecto							
Aportación FISDMF o FISE	Otra Fuente Federal	Fuente Estatal	Fuente Municipal	Otros	Costo Total		
\$ 500,000.00					\$ 500,000.00		

Fotografías de la Obra

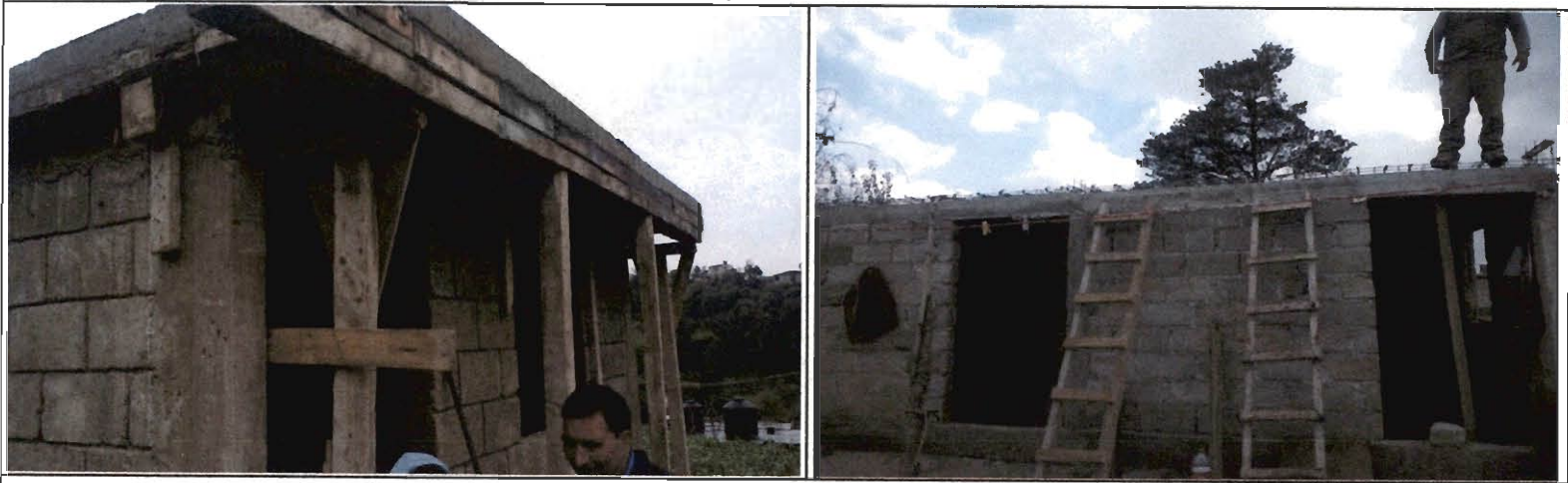

X	Sí		No	¿Existe Comité Comunitario que avale la obra?
	Sí	X	No	¿Existen inconformidades de los habitantes por la obra?
	Sí	X	No	A su parecer, ¿Requiere la obra de algún estudio de impacto de medio ambiente?
X	Regular		Irregular	¿En qué tipo de asentamiento está ubicada la obra?

Mapa de Ubicación Geográfica de la Obra

Mapa de Ubicación Específico



Google Maps Link

<https://goo.gl/maps/qxkfe3kZSS9nukDu6>

Referencias

LA OBRA SE ENCUENTRA DENTRO DEL PERIMETRO DE LA MANZANA PRIMERA DE SANTA CRUZ TEPEPAN.

Reporte de Incidencias

Enlace FAIS

SE VERIFICO EN EL SISTEMA SISGE DE BIENESTAR QUE ESTA OBRA SE ENCUENTRA UBICADA DENTRO DE UN AREA GEOESTADISTICA BASICA (AGEB)

Nombre	ARQ. JUÁREZ VALDÉS EDUARDO GALILEO
Puesto	DIRECTOR DE OBRAS PÚBLICAS Y DESARROLLO URBANO DE JIQUIPILCO
Firma	

