

BIENESTAR		CÉDULA DE VERIFICACIÓN Y SEGUIMIENTO DE OBRA				Pág. 1/3			
NOMBRE DEL PROYECTO									
REHABILITACIÓN DE RED DE AGUA POTABLE EN SAN FELIPE SANTIAGO PRIMERA ETAPA									
Estado (2 dígitos)	15	Fecha de Verificación			Día	Mes	Año		
Municipio (3 dígitos)	047				02	12	2019		
Nombre de la Localidad	SAN FELIPE Y SANTIAGO				Fondo				
Clave de la Localidad	150470020	Directa	X	Tipo de Obra		FISDMF			
No AGEB (13 dígitos)	1504700200183	Indirecta				FISE	X		
Contribución a la Pobreza (carencia)		Fase de la Obra (Verificación)	Inicio		Fecha	Sistema MIDS	Sistema SRFT		
Servicios Básicos en la Vivienda	X		Proceso	X		02/12/2019	Folio	Folio	
Calidad y Espacios en la Vivienda			Terminada				149539	MEX190401603128	
Acceso a Servicios de Salud		Zona (Focalización)	Zona de Atención Prioritario (ZAP)		X	No. De Acciones			
Rezago Educativo			Localidad 2 grados de rezago social alto			Unidad	Cantidad		
Carencia Alimentaria			Acreditación de pobreza extrema (APE)			ML.	10935.18		
No Aplica									
Construcción de vivienda		Vivienda	Planta Potabilizadora		Agua y Saneamiento	Ciclopistas		Urbanización	
Techo			Drenaje			Camino/Carretera			Hospital, Centro de Salud, Unidad Médica, Dispensario
Muro			Red Agua Potable			Comedor Comunitario			
Piso			Cárcamo			Alumbrado Público			Aula, Comedor, Sanitario
Sanitario			Planta Tratamiento			Calle			
Cuarto			Pozo			Guarnición/ Banqueta			Otros
Cisterna			Alcantarillado			Pavimentación			
Electrificación			Línea de Conducción			Señalética			
Costo del Proyecto									
Aportación FISDMF o FISE	Otra Fuente Federal	Fuente Estatal	Fuente Municipal	Otros	Costo Total				
\$ 10,000,000.00					\$ 10,000,000.00				

Fotografías de la Obra



X	Si		No	¿Existe Comité Comunitario que avale la obra?
	Si	X	No	¿Existen inconformidades de los habitantes por la obra?
	Si	X	No	A su parecer, ¿Requiere la obra de algún estudio de impacto de medio ambiente?
X	Regular		Irregular	¿En qué tipo de asentamiento está ubicada la obra?

Mapa de Ubicación Geográfica de la Obra

Mapa de Ubicación Específico

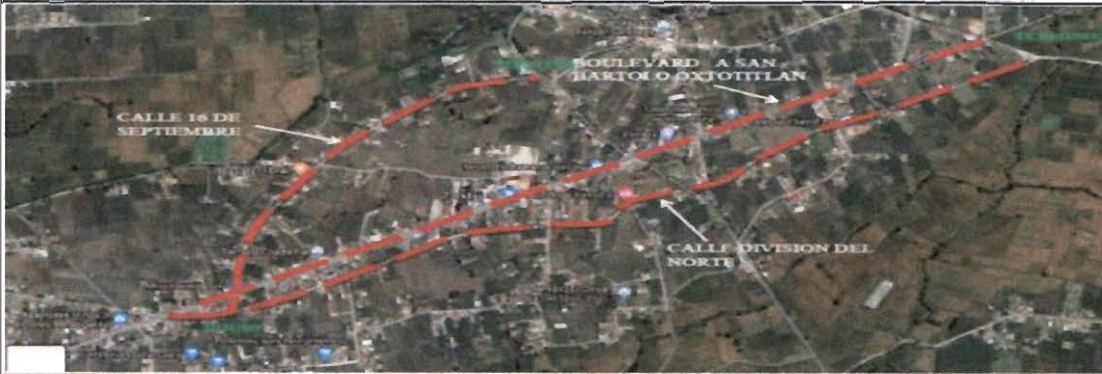

Google Maps Link

<https://goo.gl/maps/z9EXxYLheY8jg5rp8>

Referencias

LA OBRA SE UBICA EN LA PARTE CENTRO DE LA COMUNIDAD SOBRE LA CALLE PRINCIPAL Y CALLE PARALELA A LA PRINCIPAL.

Reporte de Incidencias

Enlace FAIS

SE VERIFICO EN EL SISTEMA SISGE DE BIENESTAR QUE ESTA OBRA SE ENCUENTRA UBICADA DENTRO DE UN AREA GEOESTADISTICA BASICA (AGEB)

Nombre

ARQ. JUÁREZ VALDÉS EDUARDO GALILEO

Puesto

DIRECTOR DE OBRAS PÚBLICAS Y DESARROLLO URBANO DE JIQUIPILCO

Firma